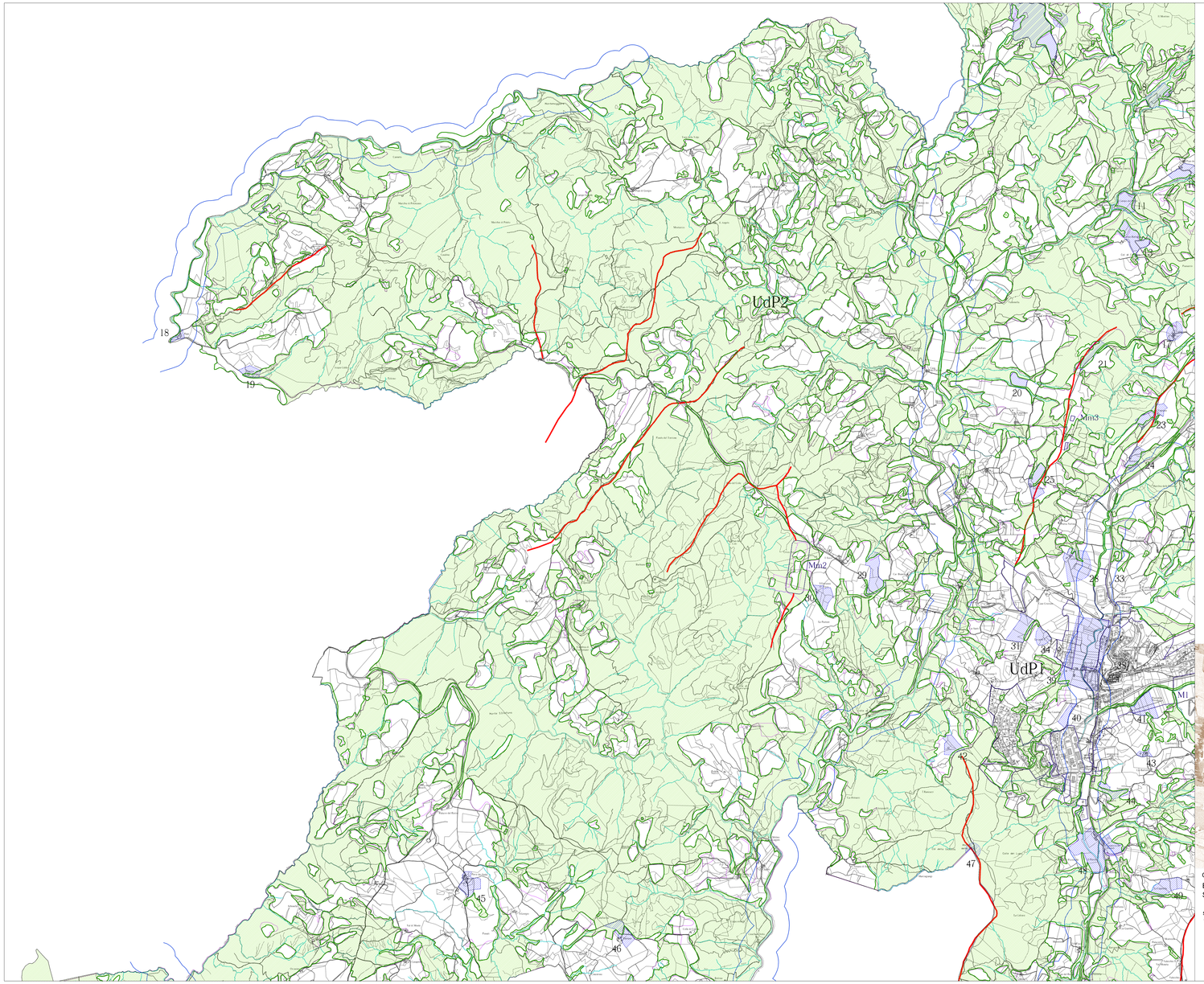

LEGENDA

BENI VINCOLATI ART. 142 D.Lgs. 42/2004

Ambiti fluviali - Aree di interesse paesaggistico - Fasce di rispetto dei corsi d'acqua

Aree boscate art. 142 co. 1 lett. g) D.Lgs. 42/04 (da cartografia PTCP)

Aree boscate derivate da ortofotocarte

Aree al di sopra dei 900 m.s.l.m individuate da CTR (art. 15 co. 5 L.R. 27/2000)

Aree di interesse archeologico con presenze ed indizi archeologici (indiziate)

Aree di interesse archeologico

n.	Rif. PTCP	Nome emergenza - Località/
1	287	Monte Castellaccio
2	289	Osteriaccia - Colmonchi (strada antica)
3	–	Osteriaccia - Faggiale
4	–	Osteriaccia - Colombara
5	288	Gaffarena
6	–	Campo del Mercato
7	–	Monte Spiaviolone
8	300	Monte Manchiale - loc. Palazzo
9	–	Aggiplinti - (Ardlen)
10	299	Fosso Cerqueto
11	301	Cellaure di Postella
12	224	Monte Castellaccio - voc. Castelfranco
13	–	Col di Colonna - Campo Battaglia
14	295	Casalecchio
15	298	Monte Macchiere
16	297	Colle Ciarlone (strada antica)
17	296	Gaffarena
18	1148	Ripa
19	1149	Ripetta
20	302	Casanuova - Colmiliemo
21	303	Colle Pietrone
22	–	Borgo San Felice
23	304	Vingarelle
24	305	Rampone
25	306	San Salvatore
26	–	Cellarugo
27	–	Palazo del Cardinale - Cappuccini (str.antica)
28	307	Colle Ciarlone
29	315	Case Tanzi
30	316	San Giovanni
31	314	Gorgarone
32	309	San Giusto
33	308	Cellarugo (strada antica)
34	313	La Madonnacia
35	–	Col del Drigato
36	308	San Donato - Colpietrignani
37	–	Val di Fogna
38	–	Castelvago (strada antica)
39	–	Colli Rubanti (strada antica)
40	–	Pian Pacifico - Cotubongo
41	312	Pietralta
42	–	Fonte della Scodella
43	–	Cabonti - Pereguia
44	–	Stella Croce - Casanuove
45	310	Pian della Serra
46	–	Pantano (strada antica)
47	–	Monte delle Croci - Colle del Lupo
48	311	Madonna dei Rimedi
49	310	Frassetto
50	319	Pian Pacifico
51	320	Monte Castiglione
52	–	Sant'Anna
53	–	San Biagio
54	371	Monte Cebella
55	372	Monte San Faustino

Corsi d'acqua minori non vincolati paesaggisticamente

Crinali

Macroaree urbane e monofunzionali

MACROAREE URBANE

- M1 Pietralunga
- M2 S. Biagio
- M3 Lame
- M4 Contrade
- M5 Castelguelfo
- M6 Casanova Mulattieri

MACROAREE MONOFUNZIONALI

- Mm1 Tiro a volo
- Mm2 Avioaviosuperficie
- Mm3 Serretta
- Mm4 Gambrione
- Mm5 Pian della Serra

COMUNE DI PIETRALUNGA

(Provincia di Perugia)

PIANO REGOLATORE GENERALE
PARTE STRUTTURALE

Sindaco: Mirko Dani

Responsabile del Procedimento: Dott.Ing. Graziano Scurtia

Coordinatore progettista del piano: Dott. Ing. Graziano Scurtia

Studi Geologici: Dott. Geol. Francesco Durante

Studi Viabilità: Dott. Ing. Nicola Neri

Valutazione incidenza ambientale: Dott. Geol. Francesco Brunelli

OGGETTO TAVOLA:

BENI VINCOLATI ART. 142 D.LGS. 42/2004, CRINALI
STRADE ED AREE ARCHEOLOGICHE INDIZIATE

scala:
1:10.000

Ovest

N° TAVOLA:

7-W